Bifang
Wohn- und Pflegezentrum Wohlen

Organigramm Betrieb

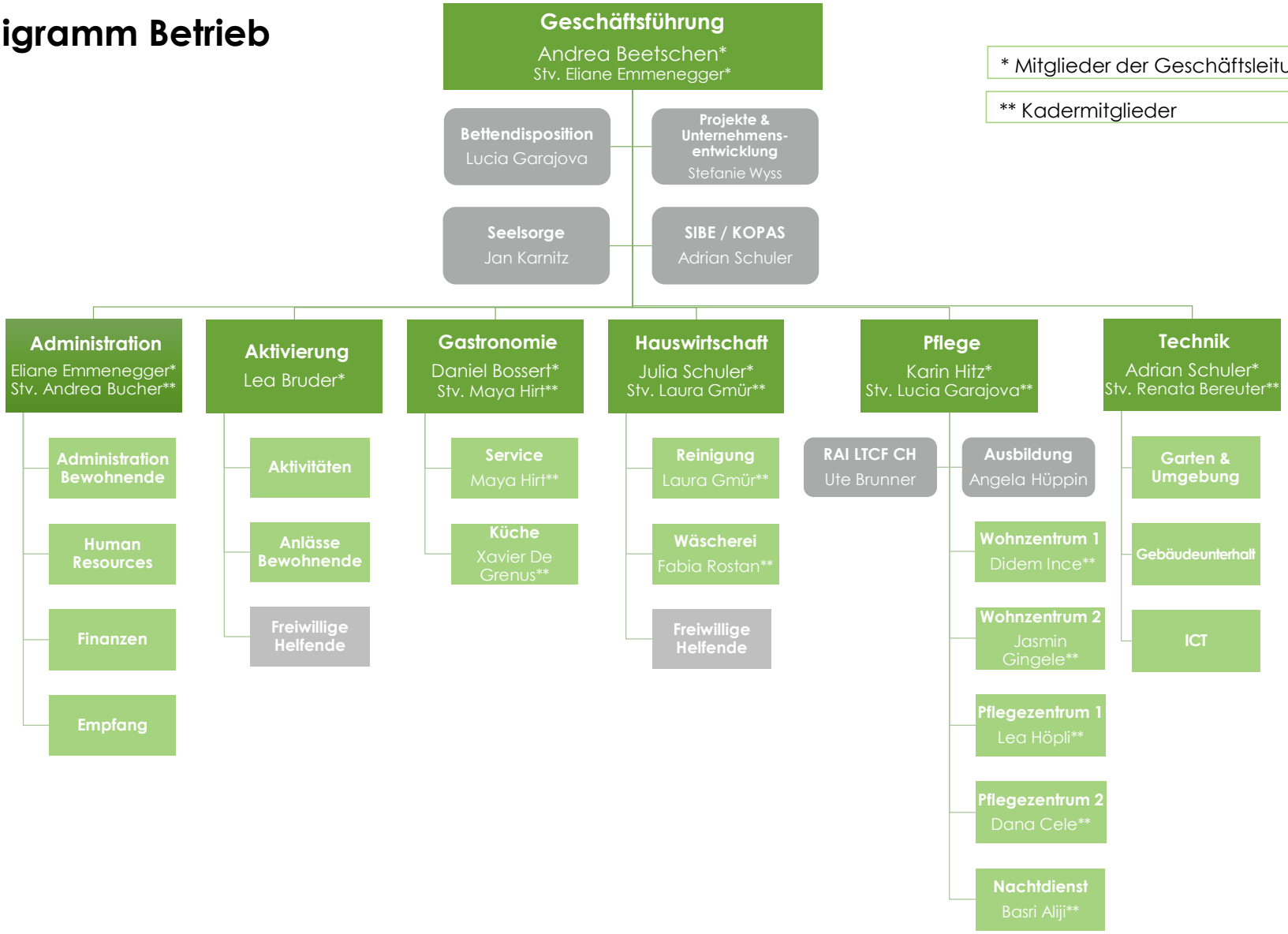

* Mitglieder der Geschäftsleitung

** Kadermitglieder

August 2026